教育部人權教育諮詢暨資源中心
HUMAN RIGHTS EDUCATION ADVISORY AND RESOURCES CENTER

拒絕年齡歧視 —

topic **淺談老人人權（Rights of Aged People）與兒童權（Children's Rights）**

date 2010/07/01 vol. **29**

編輯手記

本期電子報之主題為「拒絕年齡歧視 —淺談老人人權（Rights of Aged People）與兒童權（Children's Rights）」，封面故事「就業市場上的年齡歧視」，將帶領大家一同瞭解目前台灣就業市場對於年邁人士的歧視狀況；而在人權電影院的部分，則將透過「他不笨，他是我爸爸」一片，介紹兒童權的基本概念。
此外，教育部人權教育諮詢暨資源中心亦為各級學校教師、或從事人權法治相關教育工作者，提供人權教育問題之諮詢服務，相關辦法請參閱教育部人權教育諮詢暨資源中心網站 http://hre.pro.edu.tw/。
另外，為了持續提供更好的服務，自本期開始，我們特別製作了「人權教育電子報顧客滿意度調查表」，還請大家撥空填寫。您的寶貴意見，是我們進步的最大動力；對於電子報內容有任何想法，都歡迎您回饋給我們。

封面故事

就業市場上的年齡歧視

文 / dolo（人氣部落格版主）

反年齡歧視時代到了嗎？當歐美各國紛紛構思，以延後現行六十五歲退休年齡之際，台灣的工業及服務業的平均退休年齡，卻提早到了五十四點九歲，兩相對比，台灣的就業者就很難不心驚了！台灣的就業服務法第五條「就業歧視條款」中，增列了年齡、出生地與性傾向，其中因為年齡限制普遍存在許多的徵才廣告、業界與職場中，使得反年齡歧視條款格外受到注意！世界各國都有高齡化傾向，因此有愈來愈多國家提出反年齡歧視法案，台灣已經是高齡化社會，也應該配合世界潮流來修法！
仔細考量到修法之後，實務上將會面臨到形形色色的年齡歧視案件，實務工作者與事業單位應集思廣益，儘速研議可具體操作的認定基準，以協助實務運用，這是非常重要的！雇主可別以為...（繼續閱讀）

時　事

Currents 人權大小事

- **國內新聞 Local News**
  1. 馬籲中共面對六四　拉近人權距離
     2010/6/5　聯合報
  2. 全球和平指數排行　台灣上升至35名
     2010/06/08　中央社
  3. 防治愛滋　政府仍歧視同志
     2010/06/09　中央社
  4. 富士康事件　150學者促終結血汗工廠
     2010/6/14　自由時報
  5. 防制人口販運成效躍升　台灣提升為第一級　江宜樺欣慰
     2010/6/15　今日新聞
  6. 第一夫人呼籲落實「生命教育」　就從人權開始
     2010/06/18　中央日報

活動預告

- 人權
  1. 走出教室 認識人權 - 7/10人權教育工作坊
     主辦單位：鄭南榕基金會
     報名截止日期：2010/7/8
  2. 活動日期：2010/7/10
  3. 青年。人權鬥陣營
     主辦單位：台灣國際醫學聯盟、兩公約施行監督聯盟
     2010/7/16—2010/7/17
  4. 人權創作月系列活動：被遺忘的228族群融合故事—高雄中學自衛隊電影籌拍倡議座談

- **國際新聞 World News**

1. 人權理事會組團　調查以色列襲船
   2010/06/03　路透社
2. 自由之家人權名單藏緬等最糟
   2010/06/03　中央社
3. 剛果人權領袖神秘死亡
   2010/06/03　路透社
4. 吉爾吉斯種族暴動　上萬人流離
   2010/6/14　公共電視
5. 翁山蘇姬生日願望：為緬甸人民帶來更多自由
   2010/06/19　蘋果日報
6. 辛巴威毀諾　續採血鑽石
   2010/06/21　中央社

主辦單位：人權學堂
2010/7/16

5. 人權創作月系列活動：「誰的人權？」插畫徵選活動
   主辦單位：人權學堂
   即日起–2010/7/18
6. 第二屆高中、國中小學人權教育校外教學教案設計徵選比賽
   主辦單位：鄭南榕基金會
   收件截止日期：2010/8/21

四方觀點

View

- **情緒管理與幸福生活**
  Emotion Management and Happiness
  - **專家建議 Advices**

    記得呼吸 | 文 / 吳淑真（國立成功大學學生輔導組心理師）

    前不久晤談一段蠻長時間的個案，在進入追蹤期之後，當要拉長時間一個月才晤談會面一次時，他顯得有些不安，緊張地問我說『如果他遇到狀況時，沒有人跟他討論怎麼辦?』，我告訴他記得自己在呼吸就好，我看得出他臉上的遲疑，不過他還是將我的建議放在心中。

    事後他跟我分享一次他的經驗，剛聽到我告訴他的建議時，他覺得心理師怎麼會說這麼簡單的事情，不過仰賴我們兩個長久以來的...
    （繼續閱讀）

- **學生自治 Student Government**

  學生自治組織在成大 |
  文 / 林浩崴（國立成功大學工程科學系校友）

  筆者畢業於成功大學工程科學系，現就讀於台灣大學資訊工程研究所碩士班。在台南出生長大，國立台南第一高級中學畢業後考上成大，大學時期積極參與各項活動及各學生自治組織，足跡遍佈學生會、社團聯合會、系學會聯合會。曾任第十五屆學生會學術部長、第八屆社團聯合會公關長、兩屆系學會研習營工作人員。對成功大學近年來學生自治組織的發展演進皆有些許涉獵，本文將簡介成功大學學生自治組織（學生會、社團聯合會、系學會聯合會，簡稱三會）的發展現況，以及對未來學生自治組織的走向提出一些個人看法與建議。...
  （繼續閱讀）

知　識

Knowledge 人權小常識

- **人權字典 Dictionary**
  - 兒童，Child
  - 童工，Child labour
- **人權小故事 History**
  歷史上的6月
  - 1972/06/05
    在瑞典首都斯德哥爾摩召開第一次《聯合國人類環境會議》，並於同年10月，經第27屆聯合國大會通過確定每年6月5日為世界環境日。
  - 1991/06/05
    香港立法局三讀通過人權法。
  - 1991/06/17
    南非白人國會通過結束種族隔離政策。
  - 1862/06/19
    美國總統林肯簽署禁止奴隸制法律。

評　論

Comment 人權藝文

- **人權書房 Book Review**

  無法合為一體的情人 | 文 / 王乾任（文字工作者）

  書籍簡介

  - 書名：死亡約定
  - 作者：Jodi Picoult
  - 譯者：施清真
  - 出版社：臺灣商務印書館

- 書籍簡介和作者介紹請參考博客來網路書店 -

書評

絕大多數的情殺，都是發生在一方想要結束感情另一方卻完全無法接受，談判不成之後，因愛生恨，在爭吵中引發暴力衝突，最後將對方殺死。情殺案的加害人多半對被害人抱有「我得不到你，其他人也別想得到」的變態心理。

社會心理學者指出，分手暴力長期以來一直存在於我們的社會，且多半是男方加害女方，因為男人的父權心理作祟，不自覺地將女人當作自己的財物，無法容忍女人自主性地選擇離開。

不過，還有一種情殺，雖然相當少見，但在還是存在，那就是...（繼續閱讀）

- **人權電影院 Film Review**

《他不笨，他是我爸爸》（I am Sam）電影評論 |

文 / 陳清泉（國立高雄第一科技大學兼任講師）

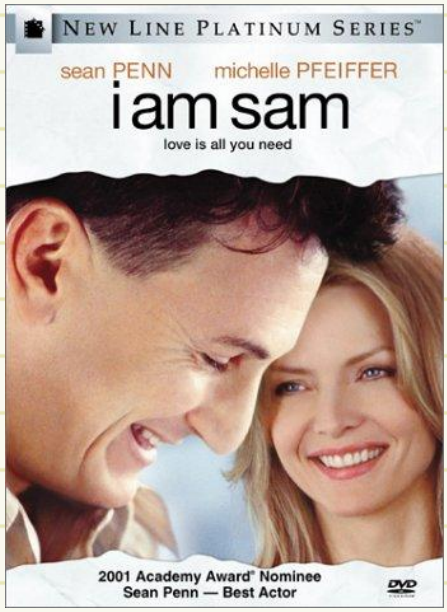

影片簡介

- 影片年份：2002年
- 發行：New Line Cinema
- 中文片名：他不笨，他是我爸爸
- 原文片名：I am Sam
- 導演：潔西尼爾森 Jessie Nelson
- 演員：西恩．潘 Sean Penn
  蜜雪兒．菲佛 Michelle Pfeiffer
  蘿拉．鄧 Laura Dern
  達珂塔．芬妮 Dakota Fanning
  黛安．薇絲特 Dianne Wiest
- 片長：132分鐘

背景

電影中文片名《他不笨，他是我父親》似與英文歌曲《他不重，他是我兄弟》（He ain't heavy, he is my brother.）有相同的語意，可以從片名清楚地認知是一部溫馨感人的劇情片，藉此吸引觀眾的目光，達到影片行銷的目的。

山姆是一名30歲卻只有七歲智商的父親（西恩．潘 飾），與街頭的一名性工作在一次露水情緣共赴巫山雲雨後，即同居並懷孕，直到生下露西（達珂塔．芬妮 飾）後，該女子留下露西離家不知去向，弱智的山姆只好負起養育露西的責任，除了必須到咖啡店工作外，還要學習如何照顧剛出生的嬰兒，幸好山姆有一群好朋友幫助他一起度過艱困時期，他和露西兩人相依為命，關係也越來越緊密。

當露西開始上幼稚園之後，她的生活與教育也進入了另外一個階段，她開始學習、開始認識朋友，與此同時，社工人員也發現山姆和露西之間的問題，社工們認為弱智的山姆在生活上已有其限制，欠缺教養露西的能力，無法提供露西良好的教育與生活品質，甚至認為這會造成露西的學習障礙。因此即覓妥蘭迪．卡本特（蘿拉．鄧 飾）的寄養家庭強制安置，為能完整擁有露西...（繼續閱讀）

電影評論

一如過去好萊塢所拍攝的商業電影，會引來不同影評人的評論，本片上映後，引發正反兩極的爭論也不例外。

本片的爭點在於「誰能評斷什麼是對小孩最好的抉擇？弱智者是否就不適格養育小孩？」觀賞完這部電影，值得讓所有父母的有所省思的，應該是沒有任何人可以在這個爭點上有絕對的答案。既是探討人權，

有關電影拍攝技巧、取材、以及其他電影元素的評論，並非本文之核心關切，而是回歸到這部影片所呈現的兒童人權問題。

本片所涉兒童人權包括...（繼續閱讀）

教育部人權教育諮詢暨資源中心 人權電子報 第29期 2010/07/01 發刊

單位名稱 ： 國立成功大學　學生事務處
聯絡地址 ： 70101 台南市東區大學路1號
聯絡人 ： 沈小姐
電　話 ： (06)2757575 #50369
E-MAIL ： nanalovehyde@hotmail.com

教育部人權教育諮詢暨資源中心 © 版權所有 Copyright Human Rights Education Advisory And Resources Center all rights reserved.

如果無法正常顯示電子報，請按此開啟線上版本。

訂閱 / 退訂電子報